# Gelottes G-mollpolska

av Wilhelm Gelotte, Skutskär, Uppland
Andrastämma av Harald Närlund

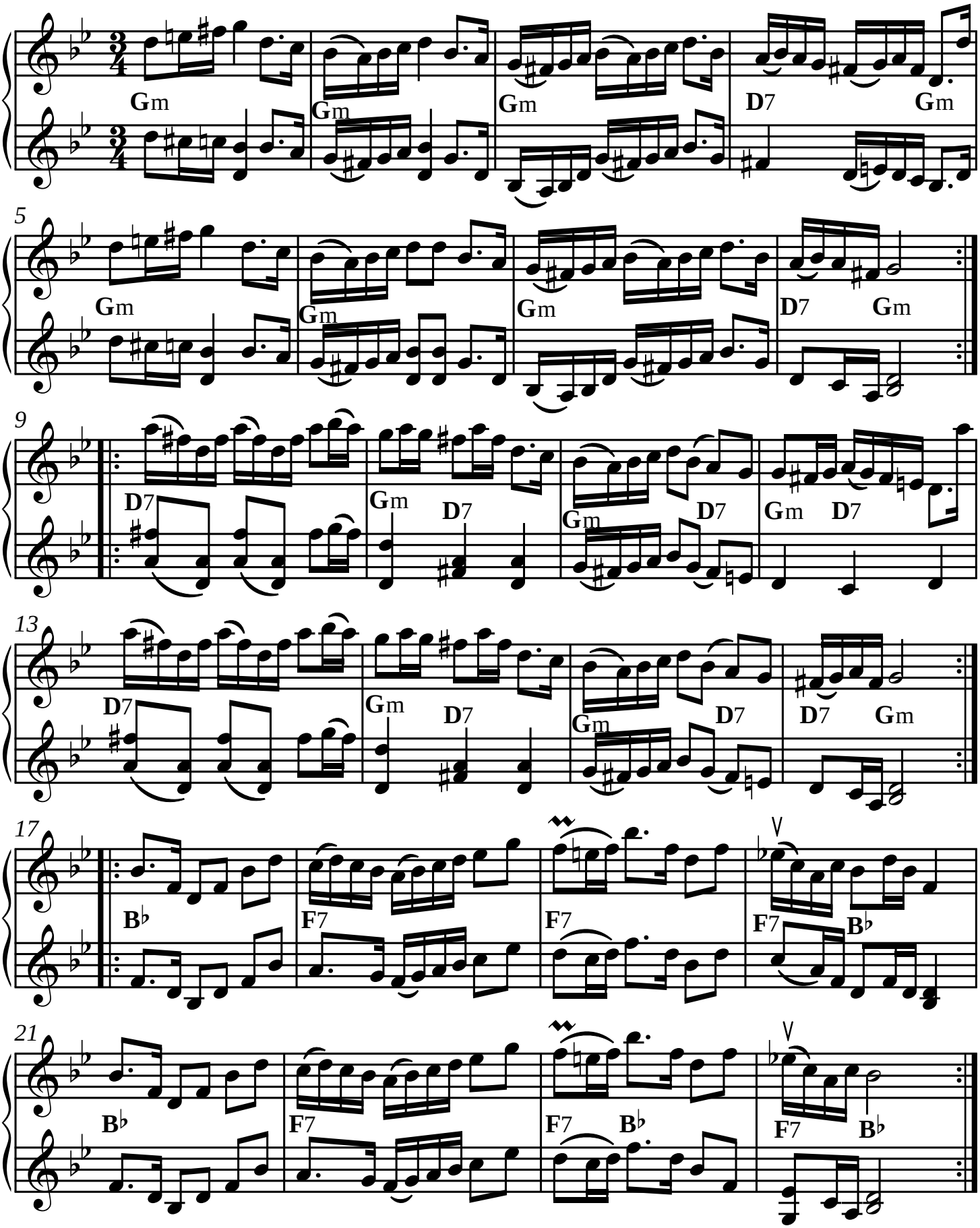


*SEL00866-2st Utskrivet av Stefan Lindén, senaste ändring 170217*